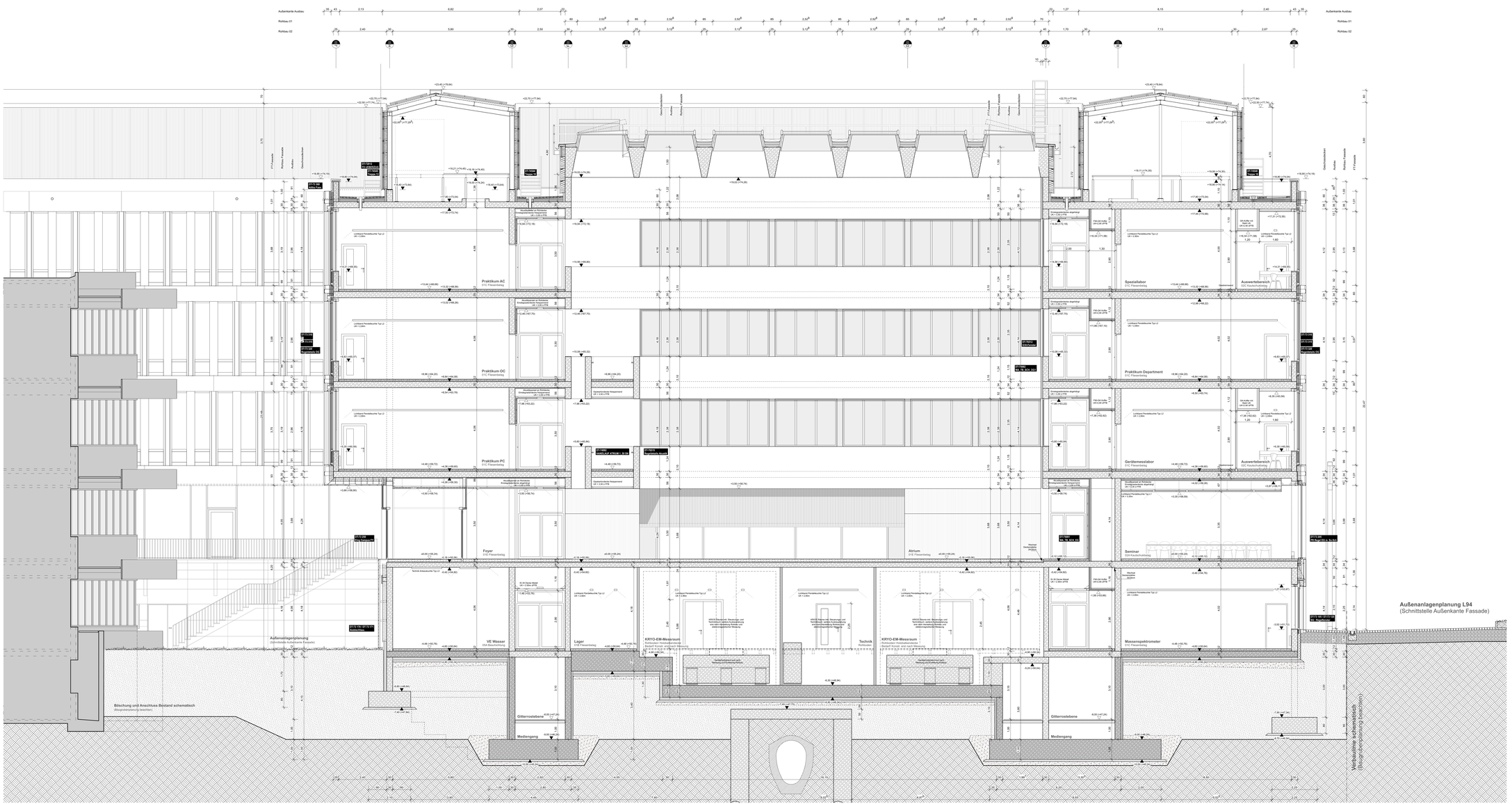

BEMERKUNGEN

Alle Maße sind eigenverantwortlich auf Plan und Baustelle zu prüfen. Maßabweichungen sind unverzüglich dem Bauleiter und dem Architekten mitzuteilen. Projektpläne und Fachpläne sind zu beachten!

ALLGEMEINES

- Verspung Rohdecke Unterkante
- UVRD - Unterkante Rohdecke
- +00.00m = 55.24m ü NHN = Oberkante Fertigfußboden
- +00.12m / 55.12m ü NHN / Oberkante Rohdecke
- Verweis auf Detailplane
- D.xxx
- Schachtnummer (alle Schächte beginnen mit der Kennung des Gewerkes)
- Einbau (Architektur)
- Ausbau (werkgebaut)
- Laboranlagen (ZPN)

ABKÜRZUNGEN HÖHENBEZUG

OK	- Oberkante	FD	- Fertigdecke	BRH	- Brüstungshöhe
UK	- Unterkante	FB	- Fertigboden	LichH	- Lichte Höhe
FB	- Fertigfußboden	RH	- Rauchloch	UZ	- Oberzug
RD	- Rohdecke	U	- unter	GKL	- Geländeoberkante
RB	- Rohboden	Ü	- über	UKD	- Unterkantgedecke
				BA	- Bauabschnitt

ABKÜRZUNGEN GEWERKE

ELT	- Elektro	TG	- Technische Gase
A1	- Maler	HT	- Heizung
A2	- Aufzug	HT	- Haustechnik
A	- Architektur	RG	- Reinigungs (Labor)
H	- Heizung	RL/RM	- Rohrleitungen
L	- Lüftung		

ABKÜRZUNG GEWERKE

- WD - Durchbruch in Wand
- KB2 - Kernbohrung in Wand
- EB1 - Einbauteil (bereits auf Achse)
- DD - Durchbruch in Decke
- KB2 - Kernbohrung in Decke
- KB - Kernbohrung in Boden
- KB - Kernbohrung in Decke
- RO-W 30x30 - Revisionsöffnung - Deckel/Wand in cm
- Durchbrüche und Schlitze Maßangaben in **cm**
- Abmessung des Durchbruchs B x H in cm
- Gewerk
- WD 30x90 L L = Lüftung
- UK = OKRB+20
- Bezug
- Höhenangabe und -lage in cm

KORRATURREN

- Stahlbeton (STB), tragend
- Stahlbeton WU (STB), tragend
- Bis -Fertigbet. Sohlplatte, nicht tragend
- Mauerwerk, nicht tragend
- Estrich / Beton
- Trockenbau, nicht tragend
- Wärmedämmung / Systemwand Technikentnahmung
- Gitterrost
- Einbauteil

BRANDSCHUTZ / QUALITÄT (Farben gem. BSK)

- Brandwand, feuerbeständiges Bauteil
- Brandabschnittswand
- Decken Brandwand, feuerbeständiges Bauteil
- feuerhemmendes Bauteil
- Decken feuerhemmendes Bauteil, aus nicht brennbaren Baustoffen
- feuerhemmendes Bauteil
- Decken feuerhemmendes Bauteil mit geschlossener Oberfläche
- Rettungsweg
- BS - selbstschließende Tür
- RS - rauchdichte Tür
- DT - dichtschließende Tür
- T30 - feuerhemmende und selbstschließende Tür
- T30-RS - feuerhemmende und rauchdichte Tür
- T30-S - feuerhemmende und selbstschließende Tür
- F30 - feuerhemmendes Bauteil
- F90 - feuerbeständiges Bauteil

RAUMSTEMPEL

Institut: AC 1.105 — Raumnummer Bestand; Raumnummer ES-Bau; Raumbezeichnung
Bern Prüfeinr.: 01
Fläche: F 18,6 (52,4x) — Fussboden; lichte Raumhöhe
Umfang: U 24,4(H 4,06)

Institute

AC - Anorganische Ch.	ZA - Zentrale Analytik	MD - Mathematik Didaktik	DV - Departement Verwaltung
BC - Biochemie	ZF - Zentrale Forschung	PD - Physik Didaktik	SEM-Seminar
PC - Physikalische Ch.	ZD - Zentrale Dienste	BL - Biolehrerlabor	SW - Schwerbehinderte
OC - Organische Ch.	CD - Chemie Didaktik	BD - Biodidaktik	GB - Gebäudemanagement
TC - Theoretische Ch.	GD - Geografie Didaktik	DD - Departement Didaktiken	WS - Werkstatt

Fußbodenbeläge / Nutzbaren

01 - Fliesen	05 - Beschichtung 1	DS - Doppelboden (PBR)	A - VA = SAN / QA = AWI
02 - Kautschuk	06 - Beschichtung 2	FT - Fliesenmaterial Aussen	B - qa = 6m / QA = TAS
03 - Textil	07 - Beschichtung 3		C - qa = 7.5m / QA = 10kN
04 - Hartstoffzuschlagsch	08 - Gitterrost	DU - Bodenverlaufsfarbe ELT	D - qa = 10kN / QA = 1.5
			E - qa = 10kN / QA = 10kN

TÜREN

Schallschutz: Türnummer
Brandschutzrechtliche Anforderungen: Feststellbarkeit; lichte Türöffnung
Türbezeichnung (Wandöffnungsmaß): 1.000 — Lichte Rohbaubreite; Rohbauhöhe von OKRB bis UK-Sturz

Türtypen

HS	- Holztürblatt/Stahlzarge	TS	- Türschließer ohne Feststellfunktion
HSF	- Holztürblatt / Feuerschutzzarge	TSF	- Türschließer mit Feststellfunktion
HFS	- Holztürblatt / Feuerschutzzarge mit Glasausschnitt	EFA	- elektromechanischer Drehtürantrieb
HSG	- Holztürblatt / Holzstockzarge mit Glasausschnitt	FSF	- Türschließer mit Feststellfunktion
SS	- Stahltürblatt/Stahlzarge einflügelig	TÜ	- Türschließer mit Türübersicht (Funktion)
SS 1	- Stahltürblatt/Stahlzarge einflügelige Ausführung	⊗	- Gegensprechanlage ⊗ - optional
SS 2	- Stahltürblatt/Stahlzarge gehrdarte Ausführung		- Türöffnung über Zeitenuhr
SSG	- Stahltürblatt/Stahlzarge einflügelig mit Glasausschnitt		- Türspion
NE1	- Nassraumtür/Edelstahlzarge Kühlschrankwurf		- Tür daueroffen
MRT	- Rohrahmenwurf mit Glasfüllung		- Tür verschlossen
ST	- Stahltür/Stahlzarge		- Einbauschrank
ST-FT	- Stahltür mit Rauchdichtungen/Zargen/LKW Einfahrt		
RG	- Rohrahmenwurf mit Glasfüllung		10.50 m
GT	- Gittertür		
GG	- Garagentor		

4	Abwandung AHD und Koffer auf 2.90m, Fensterbänke, Akustikflächen, Blendschutz	30.09.2025	NT
3	Anpassungen Fassade, TZ, Foyer und AHD	04.12.2024	NT
INDEX	ÄNDERUNG / ERGÄNZUNG	DATUM	VERFASSER

- ANHANG ZUM LEISTUNGSVERZEICHNIS -
- KEINE AUSFÜHRUNGSPLANUNG -
- NUR ZUR INFORMATION -

eigene Projektnr.: 1 - 330-23-009

Bauher
Universität zu Köln
Ort und Datum: Unterschrift:

330-23-009-ARC-5-SN-30200-300-Schnitt B-BB2-B-P

Gebäude Null = OKFF EG = **55,24m ü NHN**

Gleisnr:

AUSFÜHRUNGSPLANUNG

Gebäude-Nummer:
330
Gebäude: CDK - Neubau des Departments für Chemie und die Didaktiken der Naturwissenschaften der Universität zu Köln
Ring - Bauteil: -2
Anschrift: Universität zu Köln, Albertus-Magnus-Platz,50923 KÖLN

Universität zu Köln
Der Kanzler
Dezernat 5
Albertus Magnus Platz
50923 Köln

Planinhalt: **Gebäudeschnitt BB - Ring 2**
Plannummer: **ARC-5-SN-30200**

Dateipfad:
Datei Name:

Gewerk:	Architektur	Planschablone: UVK_A_DIN 150 cb	Maßstab: 1:50
Abschnitt:		Planstatum: 18.02.2022	Lageplan: 1.7850 / 0.8410
		Geometrie: LS / LME	Datum: 30.09.2025